

INFORMAZIONI GENERALI |

Calendario degli incontri: Lunedì 24 Ottobre 2022

Orari del corso: dalle ore 19.00 alle 22.00

Modalità d'iscrizione: Le iscrizioni devono pervenire alla Segreteria Organizzativa entro 15 giorni dalla data di inizio del corso e saranno accettate sulla base dell'ordine cronologico di arrivo.

Quota di iscrizione: evento gratuito

Numero partecipanti: massimo 50

Scheda di iscrizione

Compilare e inviare via mail all'indirizzo customerservice@sweden-martina.com

Informativa completa GDPR disponibile a questo indirizzo: https://www.sweden-martina.com/it_it/privacy/

Corso ITIMPL2022097

Nome e Cognome partecipante

Ragione sociale fatturazione

Indirizzo

CAP

Città

Prov.

Tel

E-mail

Part. IVA

Cod. Fisc

Nata/o a

Il

SDI

PEC

Libero professionista

Dipendente

Convenzionato

Lunedì 24 Ottobre 2022

Reggio Emilia

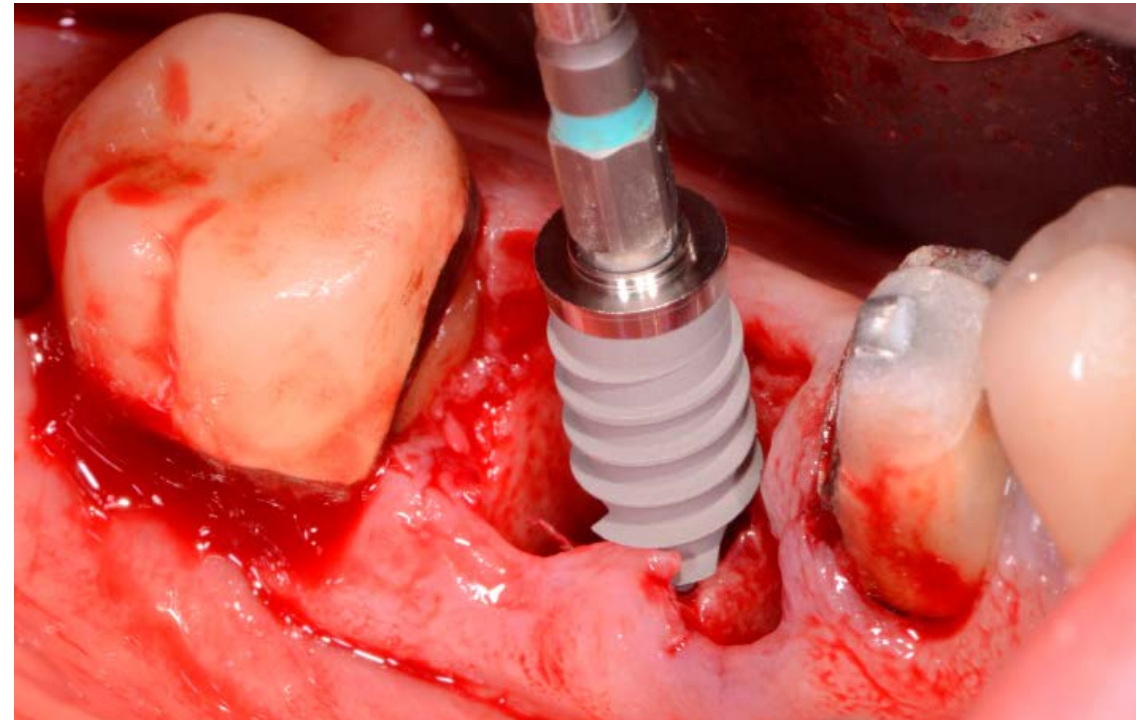

Dott. Vittorio Ferri

Come cambia l'implantologia dal punto di vista tecnico, chirurgico e...mentale

PROFILO DEL RELATORE |



Dott. Vittorio Ferri

Laureato in medicina e chirurgia presso l'Università degli Studi di Bologna nel 1980. Socio attivo AIE (Accademia Italiana di Endodonzia).

Socio effettivo Amici di Brugg. E' stato allievo del Dr. G.Di Febo (Protesi) del Dr. G.Carnevale (Parodontologia) del Dr. N. Perrini (Endodonzia) e dei Dott.ri Bruschi e Scipioni (Tecnica E.R.E.)

Dal 2000 al 2008 Docente e organizzatore del Corso di Perfezionamento in implantologia Post-Graduate dell'Università di Modena-Corso di laurea in Odontoiatria e Protesi Dentaria

Dal 2010 al 2012 Collaboratore esterno con rapporto libero professionale presso il reparto di Parodontologia ed Implantologia diretta dal Prof. Luigi Checchi, Alma Mater Studiorum, Università di Bologna. Dal 2011 al 2012 Docente e Tutor nel Master di Parodontologia ed Implantologia diretto dal Prof. Luigi Checchi Direttore del reparto di Parodontologia della Clinica Odontoiatrica di Bologna.

Ha partecipato a studi multicentrici sul carico immediato in implantologia.

Tiene corsi e conferenze in implantologia. Si occupa con particolare interesse di chirurgia impiantare in mascellari atrofici con tecniche di rigenerazione guidata dell'osso (GBR), Split-Crest e rialzo di seno mascellare (grande rialzo e mini rialzo) e applica da anni tecniche di preservazione alveolare con posizionamento immediato o dilazionato degli impianti nei siti post-estrattivi.

Svolge la libera professione a Modena occupandosi prevalentemente di implantoprotesi e chirurgia impiantare.

PROGRAMMA SCIENTIFICO |

Ore 19:00 Registrazione partecipanti e aperitivo di benvenuto

Ore 20:00 Inizio lavori

Ore 22.00 Fine lavori

ABSTRACT |

ARGOMENTI TRATTATI:

- L'impianto postestrattivo in zona estetica
- Il carico immediato nel paziente parodontopatico
- Numero minimo di impianti per un carico immediato
- Concetti sul posizionamento impiantare rispetto alla cresta ossea
- Impianti bone level e impianti transmucosi: come cambia la morfologia impiantare
- Il concetto di APPROPRIATEZZA del piano di trattamento considerando i PROGRAMMI MENTALI